

# CATÁLOGO

2024





# MOTOSIERRAS



## MS 180

MOTOSIERRA

Peso: 4,1 kg

Cilindrada: 31,8 cc

Potencia: 2,0 HP

Tipo de espada: Rollomatic E Mini

Longitud de espada: 40 cm/16"



## MS 182

MOTOSIERRA DE ALTURA

Peso: 4,6 kg

Cilindrada: 35,8 cc

Potencia: 2,14 HP

Tipo de espada: Rollomatic E

Longitud de espada: 40 cm/16"



## MS 250

MOTOSIERRA

Peso: 4,6 kg

Cilindrada: 45,4 cc

Potencia: 3,1 HP

Tipo de espada: Rollomatic E

Long. de espada: 45 cm/18"



## MS 260

MOTOSIERRA

Peso: 4,8 kg

Cilindrada: 50,2 cc

Potencia: 3,5 HP

Tipo de espada: Duromatic E

Longitud de espada: 50 cm/20"



## MS 310

MOTOSIERRA

Peso: 5,9 kg

Cilindrada: 59,0 cc

Potencia: 4,4 HP

Tipo de espada: Duromatic E

Longitud de espada: 50 cm/20"



## MS 361

MOTOSIERRA

Peso: 5,6 kg

Cilindrada: 59,0 cc

Potencia: 4,6 HP

Tipo de espada: Duromatic E

Longitud de espada: 63 cm/25"

STIHL





## MS 382

MOTOSIERRA

Peso: 6,2 kg

Cilindrada: 72,2 cc

Potencia: 5,36 HP

Tipo de espada: Rollomatic SL

Longitud de espada: 63 cm/25" o 71 cm/28"



## MS 661

MOTOSIERRA

Peso: 7,4 kg

Cilindrada: 91,1 cc

Potencia: 7,3 HP

Tipo de espada: Duromatic E

Longitud de espada: 75 cm/30"



## MS 780

MOTOSIERRA

Peso: 9,8 kg

Cilindrada: 121,6 cc

Potencia: 7,6 HP

Tipo de espada: Duromatic E

Longitud de espada: 104 cm / 41"



## MS 194T

MOTOSIERRA DE ALTURA

Peso: 3,3 kg

Cilindrada: 31,8 cc

Potencia: 1,9 HP

Tipo de espada: Rollomatic E Mini

Longitud de espada: 35 cm/14"



**STIHL**





## FS 38

MOTOGUADAÑA

Peso: 4,1 kg

Cilindrada: 27,2 cc

Potencia: 0,9 HP

Cap. tanque de combustible: 0,33 l



## FS 55

MOTOGUADAÑAS

Peso: 5,0 kg

Cilindrada: 27,2 cc

Potencia: 1,0 HP

Cap. tanque de combustible: 0,33 l



## FS 120

MOTOGUADAÑA

Peso: 6,3 kg

Cilindrada: 30,8 cc

Potencia: 1,8 HP

Cap. tanque de combustible: 0,64 l



## FS 120R

MOTOGUADAÑA (MULTIFUNCIONAL)

Peso: 6,0 kg

Cilindrada: 30,8 cc

Potencia: 1,8 HP

Cap. tanque de combustible: 0,64 l



## FS 161

MOTOGUADAÑA

Peso: 7,5 kg

Cilindrada: 37,7 cc

Potencia: 2,0 HP

Cap. tanque de combustible: 0,75 l



## FS 221

MOTOGUADAÑA

Peso: 7,7 kg

Cilindrada: 37,7 cc

Potencia: 2,3 HP

Cap. tanque de combustible: 0,75 l



**FS 250** (MULTIFUNCIONAL)  
MOTOGUADAÑA

Peso: 6,3 kg  
Cilindrada: 40,2 cc  
Potencia: 2,2 HP  
Cap. tanque de combustible: 0,64 l



**FS 291**  
MOTOGUADAÑA

Peso: 8,0 kg  
Cilindrada: 41,6 cc  
Potencia: 2,7 HP  
Cap. tanque de combustible: 0,75 l



**FS 351**  
MOTOGUADAÑA

Peso: 8,8 kg  
Cilindrada: 37,7 cc  
Potencia: 2,3 HP  
Cap. tanque de combustible: 0,75 l



**FS 460**  
MOTOGUADAÑA

Peso: 8,4 kg  
Cilindrada: 45,6 cc  
Potencia: 3 HP  
Cap. tanque de combustible: 0,75 l



**FR 235**  
MOTOGUADAÑA

Peso: 10,3 kg  
Cilindrada: 36,3 cc  
Potencia: 2,1 HP  
Cap. tanque de combustible: 0,81 l



# FUMIGADORAS



## SG 31

FUMIGADORA MANUAL

Peso: 1,8 kg

Capacidad: 5 l

Caudal máximo: 1,0 l/min

Presión máxima: 3 bar



## SG 71

FUMIGADORA MANUAL

Peso: 5 kg

Capacidad: 18 l

Caudal: 0,96 l/min

Presión máxima: 6 bar



## SR 420

FUMIGADORA

Peso: 11,1 kg

Cilindrada: 56,5 cc

Capacidad de depósito: 13 l

Alcance horizontal: 12 m



## SR 430

FUMIGADORA

Peso: 11,6 kg

Cilindrada: 63,3 cc

Capacidad de depósito: 14 l

Alcance horizontal: 14,5 m



## SR 450

FUMIGADORA

Peso: 12,5 kg

Cilindrada: 63,3 cc

Capacidad de depósito: 14 l

Alcance horizontal: 14,5 m

**STIHL**

## SOPLADORAS



### BG 50

SOPLADORA

Peso: 3,6 kg

Cilindrada: 27,2 cc

Potencia: 1 HP

Caudal: 700 m<sup>3</sup>/h



### SH 86

SOPLADORA

Peso: 5,6 kg

Cilindrada: 27,2 cc

Potencia: 1 HP

Caudal: 770 m<sup>3</sup>/h



### BR 420

SOPLADORA

Peso: 9,1 kg

Cilindrada: 56,5 cc

Potencia: 3,5 HP

Caudal máx.: 1260 m<sup>3</sup>/h



### BR 600

SOPLADORA

Peso: 10,2 kg

Cilindrada: 64,8 cc

Potencia: 3,8 HP

Caudal máx.: 1720 m<sup>3</sup>/h



STIHL

## ASPIRADORA



### SE 33

ASPIRADORA ELÉCTRICA

Peso: 5,4 kg

Potencia máxima: 1400 W

Capacidad de depósito: 12 l

Volumen de aspiración: 3600 l/min





## HS 45

CORTASETOS

Peso: 5 kg

Cilindrada: 27,2 cc

Potencia: 1,0 HP

Longitud de corte: 60 cm



## HT 105

PODADORA DE ALTURA

Peso: 7,6 kg (sin espada)

Cilindrada: 31,4 cc

Potencia: 1,4 HP

Longitud total: 280-390 cm



## BT 131

AHOYADORA

Peso: 10 kg

Cilindrada: 36,3 cc

Potencia: 1,9 HP

Velocidad de perforación: 200 r/min



## TS 420

TRONZADORA

Peso: 9,6 kg

Cilindrada: 66,7 cc

Potencia: 4,4 HP

Diámetro del disco: 350 mm



TIPOS DE BARRENAS  
PARA SUELO:

**120MM**

44046802012

**200MM**

44046802020





## RE 80X

HIDROLAVADORA ELÉCTRICA

Peso: 7 kg

Presión máxima: 1450 psi / 100 bar

Presión de trabajo: 1015 psi / 70 bar

Caudal de agua: 5,2 l/min - 7,2 l/min



## RE 90

HIDROLAVADORA ELÉCTRICA

Peso: 8 kg

Presión máxima: 1450 psi / 100 bar

Presión de trabajo: 1044 psi / 72 bar

Caudal de agua: 5,5 l/min - 7,2 l/min



## RE 110

HIDROLAVADORA ELÉCTRICA

Peso: 17,6 kg

Presión máxima: 1885 psi / 130 bar

Presión de trabajo: 1378 psi / 95 bar

Caudal de agua: 5,9 l/min - 7,3 l/min



## RB 200

HIDROLAVADORA GASOLINA

Peso: 28 kg

Presión: 2500 psi / 170 bar

Caudal a máx. presión: 8,6 l/min

Potencia: 5 HP



## RB 600

HIDROLAVADORA GASOLINA

Peso: 53,5 kg

Presión: 3200 psi / 220 bar

Caudal a máx. presión: 11,3 l/min

Potencia: 7 HP



## RB 800

HIDROLAVADORA GASOLINA

Peso: 76 kg

Presión: 4200 psi / 290 bar

Caudal a máx. presión: 15,1 l/min

Potencia: 14 HP





# CORTADORAS DE ZACATE



## RM 2 CORTADORA DE ZACATE

**Peso:** 23 kg  
**Cilindrada:** 139 cc  
**Ancho de corte:** 18"/46 cm  
**Tracción:** No  
**Recolección:** No  
**Superficie de trabajo:** hasta 1500 m<sup>2</sup>



\*Tanque de recolección con indicador de llenado

## RM 253 CORTADORA DE ZACATE

**Peso:** 29 kg  
**Cilindrada:** 139 cc  
**Ancho de corte:** 20"/51 cm  
**Tracción:** No  
**Recolección:** Sí (capacidad hasta 55 l)\*  
**Superficie de trabajo:** hasta 1800 m<sup>2</sup>



\*Tanque de recolección con indicador de llenado

## RM 248 T CORTADORA DE ZACATE

**Peso:** 28 kg  
**Cilindrada:** 139 cc  
**Ancho de corte:** 18"/46cm  
**Tracción:** Sí  
**Recolección:** Sí (capacidad hasta 55 l)\*  
**Superficie de trabajo:** hasta 1200 m<sup>2</sup>



\*Tanque de recolección con indicador de llenado

## RM 448 TC CORTADORA DE ZACATE

**Peso:** 28 kg  
**Cilindrada:** 139 cc  
**Ancho de corte:** 18"/46cm  
**Tracción:** Sí  
**Recolección:** Sí (capacidad hasta 55 l)\*  
**Superficie de trabajo:** hasta 1200 m<sup>2</sup>



# EQUIPOS DE BATERÍA

**Incluye:**  
Cargador: AL 1  
Batería: A2



## GTA 26

MINISIERRA

**Peso:** 1,2 kg (sin espada)  
**Longitud de espada:** 10 cm  
**Nivel sonoro:** 67 dB(A)  
**Duración batería:** hasta 25 min\*

**Incluye:**  
Cargador: AL 1  
Batería: A2



## HSA 26

MINICORTASETOS

**Peso:** 0,8 kg  
**Longitud de corte:** 20 cm  
**Nivel sonoro:** 67 dB(A)  
**Duración batería:** hasta 110 min\*

**Incluye:**  
Cargador: AL 1  
Batería: A2



## SEA 20

MINIASPIRADOR

**Peso:** 1,1 kg (sin batería)  
**Volumen aspiración máx.:** 1026 l/min\*  
**Capacidad de depósito:** 0,75 l  
**Voltaje:** 10,8 V

**Incluye:**  
Cargador: AL 300  
Batería: AP 300



## HTA 85

PODADORA ALTA

**Peso:** 4,8 kg  
**Tecnología de batería:** Litio-ión PRO  
**Longitud total:** 270-390 cm  
**Duración batería:** hasta 55 min\*



**STIHL**

\*La duración de la batería es un valor aproximado y puede variar según aplicación de la máquina.



# MINICULTIVADORES

---



## MH 610

MINICULTIVADOR

Potencia: 6,1 HP a 3600 rpm

Cilindrada: 212 cc

Ancho de trabajo: 56 - 80 cm

Velocidad trabajo: 4,4 kW



## MH 710

MINICULTIVADOR

Potencia: 7,1 HP a 3600 rpm

Cilindrada: 252 cc

Ancho de trabajo: 52-75 -100 cm

Velocidad trabajo: 5,2 kW



## WP 300

BOMBA DE AGUA

Tipo: Caudal/ Conector 2"

Peso: 26 kg

Cilindrada: 212 cc

Potencia: 6 HP



## WP 600

BOMBA DE AGUA

Tipo: Caudal/ Conector 3"

Peso: 29 kg

Cilindrada: 212 cc

Potencia: 6 HP

# BOMBAS DE AGUA

---

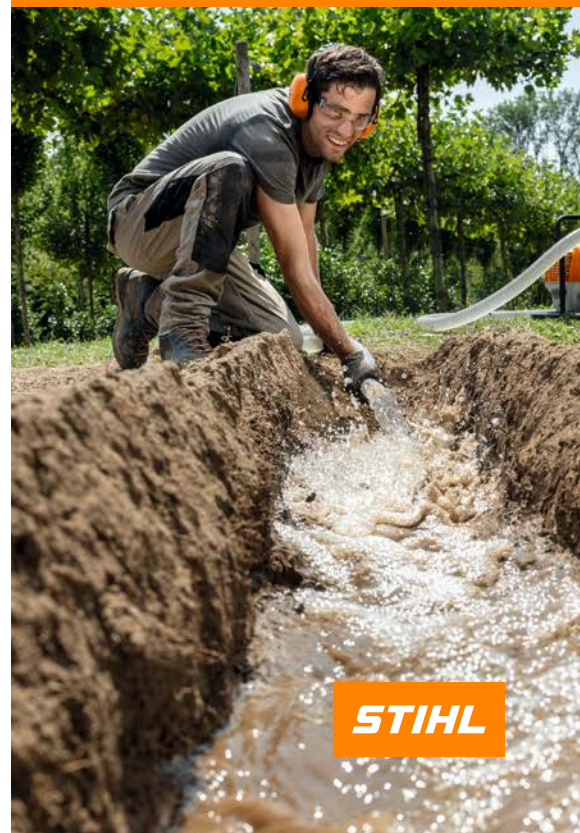

**STIHL**



# BOMBAS DE AGUA



## BON-P-WP1.5-224HL

BOMBA DE AGUA DE PRESIÓN

Potencia máxima: 7,5 HP / 3800 RPM

Diámetro de succión: 1,5"

Diámetro de descarga: 1.5"/1"/1"

Capacidad máxima de bombeo: 15.000 / 13.000 / 13.000 l/h



## BON-P-WP2.0-224HL

BOMBA DE AGUA DE PRESIÓN

Potencia máxima: 8 HP / 3800 RPM

Diámetro de succión: 2"

Diámetro de descarga: 2"/1.5"/1.5"

Capacidad máxima de bombeo: 18.000 / 15.000 / 15.000 l/h



## BON-P-WP2.0-420HL

BOMBA DE AGUA DE PRESIÓN

Potencia máxima: 14 HP / 3600 RPM

Diámetro de succión: 2"

Diámetro de descarga: 2"

Capacidad máxima de bombeo: 30.000 l/h



## BON-P-WP3.0-196

BOMBA DE AGUA DE CAUDAL

Potencia máxima: 6,5 HP / 3900 RPM

Diámetro de succión: 3"

Diámetro de descarga: 3"

Capacidad máxima de bombeo: 55.000 l/h



## BON-P-WP3.0-196TR

BOMBA DE AGUA PARA APLICACIONES ESPECIALES

Potencia máxima: 6,5 HP / 3900 RPM

Diámetro de succión: 3"

Diámetro de descarga: 3"

Capacidad máxima de bombeo: 55.000 l/h



## BON-P-WP2.0-196CH

BOMBA DE AGUA PARA APLICACIONES ESPECIALES

Potencia máxima: 6,5 HP / 3900 RPM

Diámetro de succión: 2"

Diámetro de descarga: 2"

Capacidad máxima de bombeo: 35.000 l/h



# GENERADORES Y MOTORES



## BON-P-GG-2.8KW

GENERADOR  
ELÉCTRICO

Motor: 7 HP / Tipo: 4 Tiempos  
Potencia máxima: 2800 W  
Potencia nominal: 2500 W  
Voltaje: 120V/240V Doble voltaje



## BON-P-GG-3.7KW

GENERADOR  
ELÉCTRICO

Motor: 8 HP / Tipo: 4 Tiempos  
Potencia máxima: 3700 W  
Potencia nominal: 3300 W  
Voltaje: 120V/240V Doble voltaje



## BON-P-GG-5.0KW

GENERADOR  
ELÉCTRICO

Motor: 9 HP / Tipo: 4 Tiempos  
Potencia máxima: 5000 W  
Potencia nominal: 4500 W  
Voltaje: 120V/240V Doble voltaje



## BON-P-GG-9.0KW

GENERADOR  
ELÉCTRICO

Motor: 16 HP / Tipo: 4 Tiempos  
Potencia máxima: 9000 W  
Potencia nominal: 8500 W  
Voltaje: 120V/240V Doble voltaje



## BON-P-GE-7.0HP

MOTOR

Tipo de motor: 4 tiempos  
Diámetro del cilindro: 70x54 mm  
Potencia máxima: 7,0 HP/ 3900 RPM  
Esfuerzo de torsión: 11,5 NM  
Cap. tanque de combustible: 4,2 l



## BON-P-GE-9.0HP

MOTOR

Tipo de motor: 4 tiempos  
Diámetro del cilindro: 77x58 mm  
Potencia máxima: 9,0 HP/ 3900 RPM  
Esfuerzo de torsión: 17,5 NM  
Cap. tanque de combustible: 7,5 l



## BON-P-GE-16.0HP

MOTOR

Tipo de motor: 4 tiempos  
Diámetro del cilindro: 92x69 mm  
Potencia máxima: 16,0 HP/ 3900 RPM  
Esfuerzo de torsión: 29 NM  
Cap. tanque de combustible: 7,5 l



# EQUIPOS PARA FUMIGACIÓN



## TF 34

### TERMONEBULIZADOR

Peso: 6,6 kg

Potencia: 13,6 HP

Capacidad de tanque: 5,7 l

Volumen: 7.2 l/min

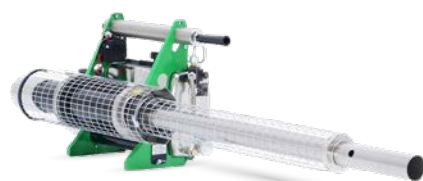

## TF 35

### TERMONEBULIZADOR

Peso: 7,9 kg

Potencia: 24,8 KW

Capacidad de tanque: 5,7 l

Caudal máximo: 42 l/h



# AGENCIAS AUTORIZADAS

## SAN JOSÉ

- Agencia STIHL San José (San José)  
Tel: 2547-9797 / 6106-4000 /  
info@farmagro.co.cr
- Distribuidora Jiménez & Agüero (Coronado)  
Tel: 4701-0668 / 8647-0880 /  
jimenezyaguero@gmail.com
- Agroinversiones ROMA (Aserrí)  
Tel: 2410 0678 / 8747-8888 /  
informaacosta@gmail.com
- Comercial Kalugui S.A. (Pérez Zeledón)  
Tel: 2772-1978 / 8877-9975 /  
juarezcarlosluis@yahoo.com
- AGROÁN (Santa Ana)  
Tel: 2203-4179 / 8628-1113 /  
info@agroancr.com
- Agro-Comercial Henry Navarro (Tarrazú)  
Tel: 2546-6043 / 8378-5529 /  
agenciatarrazu@gmail.com

## ALAJUELA

- Equipos Wilo (Alajuela)  
Tel: 2441-5201 / 8516-2330 /  
equiposwilo@hotmail.com
- Henry Zamora (Pital)  
Tel: 2473-3096 / 8523-2985 /  
henryzamora2008@yahoo.com
- Hermanos Zamora (Aguas Zarcas)  
Tel: 2474-3796 / 8460-6394 /  
stihlaguaszarcas@gmail.com
- Grupo Mora (Ciudad Quesada)  
Tel: 2460-2800 / 8760-5759 /  
ventas@grupomoracr.com
- EQUIPADUS (San Ramón)  
Tel: 2447-4138 / 6489-2443 /  
ventas@equipadus.com
- Equipos Agrícolas VZ (Los Chiles)  
Tel: 2471-8280 / 8673-0236 /  
equiposagricolasvz@gmail.com
- Equipos Agrícolas VZ (Santa Rosa)  
Tel: 8673-0236 / 8755-0883 /  
equiposagricolasvz@gmail.com
- CODINSA (Muelle)  
Tel: 8829-4810 / 8969-9999 /  
ventasmuelle@codinsa.com.ni
- CODINSA (Guatuso)  
Tel: 8969-9999 /  
codinsacostarica@gmail.com
- Equipos Agroforestales del Norte (Upala)  
Tel: 2221-9253 / 8503-4924 / 8441-8850 /  
equiposagroforestalesdelnorte@gmail.com
- Grupo Mora La Fortuna (La Fortuna)  
Tel: 8417-2800 /  
mmora@grupomoracr.net
- AgroNativa (Orotina)  
Tel: 2100-1844 / 8804-5920  
ventas@agronativa.co.cr

## HEREDIA

- Agroinversiones Bremogo (Heredia)  
Tel: 2260-9598 / 8543-4444 /  
agroinversionesbremogo@gmail.com
- Mainor Rodríguez (Sarapiquí)  
Tel: 2766-6032 / 8888-1113  
stihlsarapiqui@gmail.com

## CARTAGO

- CGA Agroinversiones (Cartago)  
Tel: 2267-6454 / 8741-5555 /  
cgafecartago@gmail.com
- CGA Agroinversiones  
(Cartago Centro)  
Tel: 2551-5191 / 8670-4444  
cga.cartagocentro@gmail.com
- Rolando Alvarado (Turrialba)  
Tel: 2556-1511 / 8647-1269 /  
lalvarado32@hotmail.com

## GUANACASTE

- Agromaq (Liberia)  
Tel: 2665-8490 / 2665-3687 /  
8423-7421 /  
info@agromaqcqr.com
- Equipos Versátiles Santa Cruz  
Tel: 2680-8000 /  
eversatiles@gmail.com
- Heiner Méndez (La Cruz)  
Tel: 2679-9254 /  
heinermh478@hotmail.com
- Taller y Repuestos Nicoya (Nicoya)  
Tel: 2685-5285 / 6297-1318 /  
talleryrepuestosnicoya@hotmail.com
- Servicios y Productos Agropecuarios  
de la Costa (SEPRACO) (Nicoya)  
Tel: 2656-8010 / 8807-2267 /  
info@sepracocr.com
- Equipos Agroforestales Cañas (Tilarán)  
Tel: 2102-0899 / 6196-1980 /  
eforestales.tilaran@gmail.com

## PUNTARENAS

- Equipos Agropecuarios Barrantes (Sabalito)  
Tel: (506) 2572-1056 / (507) 6582-7215 /  
equiposbarrantes26@gmail.com
- Agrocomercial Rigor S.A. (Paso Canoas)  
Tel: 2732-2846 / 8485-7452 /  
multirigor@hotmail.com
- Maquinaria Agrícola Garro (Buenos Aires)  
Tel: 2730-1500 / 6296-1035 /  
agarro76@gmail.com
- Johnny Bogantes (Ciudad Neily)  
Tel: 2783-3046 / 8846-3475 /  
agenciastihlneily@gmail.com
- EQUIPADUS & Multiservicios Ulate (Miramar)  
Tel: 2201-6257 / 8652-9680 /  
multiserviciosulate@hotmail.com
- Maquinaria Parrita (Parrita)  
Tel: 2779-8698 / 7025-5574 /  
maquinariasparrita@gmail.com
- Inversiones Quepoa (Quepos)  
Tel: 2777-0044 / 8358-7520 /  
stquepos@gmail.com
- Taller y Repuestos Jicaral (Jicaral)  
Tel: 4500-2505 / 6297-1318 /  
talleryrepuestosjicaral@hotmail.com

## LIMÓN

- Grupo Mora (Siquirres)  
Tel: 2768-5858 / 8459-4141 /  
ventassiquirres@grupo-mora.com
- Grupo Mora (Cariari)  
Tel: 2767-3028 / 8401-3950 /  
ventascariari@grupo-mora.com
- Grupo Mora (Guácimo)  
Tel: 2716-5264 / 6255-4900 /  
ventasguacimo@grupo-mora.com
- Agro3c del Atlántico (Guápiles)  
Tel: 2710-7159 / 8690-8555 /  
ventas1@agro3c.com
- Hermanos Ruby (Sixaola)  
Tel: 2754-1003 / 8948-6696 /  
hermanos\_rubysixaola@hotmail.com
- Hermanos Ruby (Batán)  
Tel: 4100-5963 / 8803-2947 /  
hermanos\_rubybatan@hotmail.com
- Hermanos Ruby (Limón)  
Tel: 2758-3885 / 8388-1472 /  
hermanos\_ruby@hotmail.es
- Hermanos Ruby (Bribri)  
Tel: 2751-0138 / 8948-6696 /  
hermanos\_rubybribri@hotmail.com
- Agro 3C del Atlántico (Ticabán)  
Tel: 8584-1871 /  
ticaban@agro3c.com



# ¡Descargá ahora la app!

# emma

Todo a la mano



Con EMMA podés financiar la compra de tus equipos, repuestos y accesorios, desde tu dispositivo móvil, de manera ágil, rápida y segura.

Descargala en:

 **App Store**

 **Google Play**

El sistema de financiamiento EMMA es una entidad ajena a FarmAgro con sus propias políticas de crédito, para solicitar su estudio crediticio, comuníquese directamente con EMMA. Imágenes con fines ilustrativos. Aplican restricciones.



# FarmAgro®

SOMOS



Bandera Azul Ecológica  
COSTA RICA / CAMBIO CLIMÁTICO



CONTACTANOS

☎ 2547-9797

☎ 6106-4000

@ [www.farmagro.co.cr](http://www.farmagro.co.cr)

✉ [info@farmagro.co.cr](mailto:info@farmagro.co.cr)

f FarmAgro Costa Rica

📷 FarmAgro CR

in FarmAgro Costa Rica